

BIBLIOTECA



**¡Un espacio
para todos!**

Nuestra misión como Biblioteca Universitaria

Apoyar los procesos misionales de la Universidad de La Salle mediante la disposición de espacios, recursos de información y servicios bibliotecarios de calidad que favorezcan la enseñanza, el aprendizaje y la investigación; asimismo, que contribuyan al desarrollo de una Biblioteca Lasallista incluyente, socialmente responsable que propendan por la satisfacción de las necesidades de información de la comunidad Universitaria Lasallista.





**Trabajamos para cumplir la
Misión Educativa Universitaria Lasallista**

Organización de nuestra Biblioteca

Para el cumplimiento de su objetivo, la Biblioteca cuenta con la siguiente estructura organizacional, coordinada desde la Dirección de Bibliotecas y puesta al servicio de toda la comunidad Lasallista:

IDENTIFICACIÓN DE REQUERIMIENTOS Y NECESIDADES DE LAS PARTES INTERESADAS

PLANEACIÓN, SEGUIMIENTO Y MEJORA DEL PROCESO



¡El equipo humano de la Biblioteca de la Universidad de La Salle busca la excelencia en la gestión de la información y el conocimiento para el desarrollo universitario!

Proyección institucional en distintas áreas

Dentro del plan de desarrollo de nuestra Biblioteca para el [periodo 2021-2026](#) se aporta a las siguientes proyectos estratégicos:

- **Eje 1** Sistema de investigación, innovación y emprendimiento - Py 1.4. Cualificación de los investigadores y grupos de investigación
- **Eje 3** Oferta multinivel y trayectorias estudiantiles 360 - Py 3.5. Sistema de acompañamiento integral
- **Eje 5** Comunicación estratégica de identidad - Py 5.2. Difusión estratégica de la producción investigativa
- **Eje 6** Transformación digital e infraestructura física para la Salle innovadora - Py 6.4. Recursos para el para el apoyo al aprendizaje y la investigación



¡Vamos a constituirnos en la mejor biblioteca universitaria del país!

Sedes que acercan el conocimiento y la información a nuestros usuarios

Nuestra Biblioteca cuenta con cinco sedes para la prestación de los servicios bibliotecarios y la atención presencial de todos los usuarios Lasallistas:

- **Sede Chapinero**

Bogotá, Edificio Bruño 2, 3 y 4 piso.
Lunes a viernes 7 a.m. a 10 p.m.,
Sábados 8 a.m. a 6 p.m.
Teléfono: 348 8000 Ext.1216 - 1215 - 1221

- **Sede Norte**

Bogotá, San Benildo piso 1.
Lunes a viernes 7 a.m. a 5 p.m.
Sábados 7 a.m. a 12 m.
Teléfono: 677 2699 Ext. 230 - 231

- **Sede Candelaria**

Bogotá, Bloque F pisos 3 y 4.
Lunes a viernes 7 a.m. a 6 p.m.
Sábados 7 a.m. a 12 m.
Teléfono: 353 5360 Ext. 2206 - 2205

- **Sede Mosquera**

Bogotá, Carrera 3 N° 1-40 Centro.
Lunes a viernes 2 p.m. a 9 p.m.
Sábados 8 a.m. a 12 m.
Teléfono celular: 3178573501

- **Sede Yopal**

Yopal (Casanare), Km 12 vía Manantiales.
Finca Mata de Pantano.
Lunes a viernes 8 a.m. a 5 p.m.
Sábados 8 a.m. a 12 m.



Escríbenos al correo electrónico: biblioteca@lasalle.edu.co

¡La Biblioteca de la Universidad de La Salle es el espacio de todos!

Recursos electrónicos para buscar y consultar información

Nuestra Biblioteca ofrece distintas posibilidades para buscar la información que se encuentra en sus colecciones y materiales bibliográficos:

- [Catálogo Bibliográfico](#). Por medio de este recurso se pueden ubicar los libros y las revistas impresas que se encuentran en cada una de las sedes de la Biblioteca.
- [Sistema Integrado de Búsqueda](#). Este recurso permite buscar y encontrar la información requerida en colecciones físicas, bases de datos, Repositorio Institucional y revistas producidas por la Universidad de La Salle.
- [Bases de Datos](#). En estos recursos se accede a contenidos de alta calidad en texto completo y referenciales de revistas académicas en todas las áreas del conocimiento, así como libros electrónicos y otros documentos multidisciplinarios.



Otros recursos electrónicos disponibles

Nuestra Biblioteca pone al servicio de la comunidad universitaria Lasallista diferentes herramientas para acceder a la información y el conocimiento:

- **[Buscador de revistas académicas](#)**

Por medio de este recurso se pueden ubicar las revistas electrónicas agrupadas por área de conocimiento

- **[Ciencia Unisalle: Repositorio Institucional](#)**

Es la iniciativa institucional encargada de gestionar la producción académica de la Universidad, bajo la premisa del acceso abierto, por medio de la compilación, administración, preservación y difusión de los objetos digitales resultados de la actividad intelectual, científica, cultural e histórica de la comunidad universitaria Lasallista.

- **[Gestores Bibliográficos](#)**

Es una herramienta de referencias bibliográficas diseñada para gestionar la redacción de los trabajos escritos a los estudiantes e investigadores. Posibilita buscar información en diversas fuentes, recuperar las citas bibliográficas y elaborar bibliografías de forma automática.

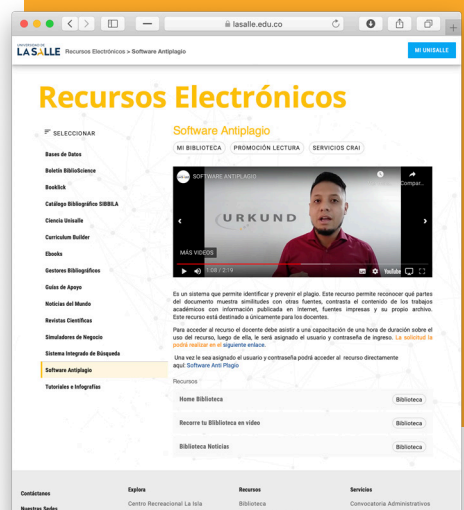
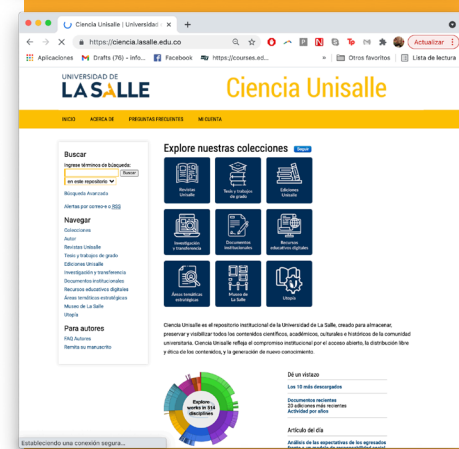
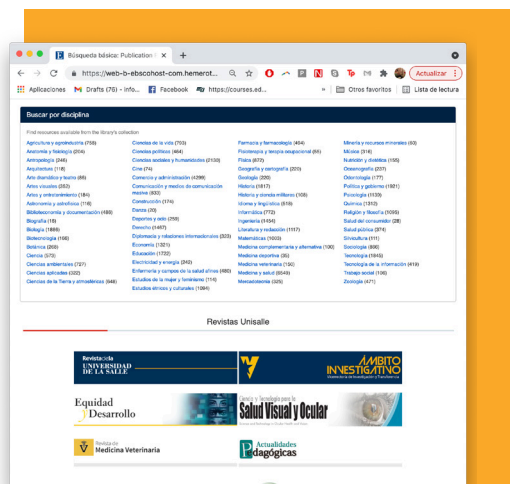

- **Simuladores de Negocio**

Es una plataforma E-learning que soporta una oferta formativa basada en Business Games o simuladores de gestión. Los simuladores de gestión promueven el aprendizaje por descubrimiento, al recrear situaciones reales de trabajo en las que se integran desde decisiones estratégicas hasta operativas del día a día. Es, por tanto, un recurso destinado a docentes que deseen utilizar la plataforma en el desarrollo de sus asignaturas.



- **Software Antiplagio**

Es un sistema para prevenir el plagio. Este recurso permite identificar que partes del documento muestra similitudes con otras fuentes, contrasta el contenido de los trabajos académicos con información publicada en Internet, fuentes impresas y su propio archivo.

¡Contamos con los mejores recursos para la gestión de la información y el conocimiento!

Servicios para toda la comunidad académica Lasallista

En la biblioteca se podrá acceder a los servicios para el desarrollo universitario y el mejoramiento de la calidad académica a través del área CRAI – Centro de recursos para el apoyo al aprendizaje y la investigación y la Línea de promoción de la lectura, escritura y oralidad en colaboración con el CLEO – Centro de lectura, escritura y oralidad.



- **Circulación y préstamo:** Acceso y préstamo de colecciones físicas y electrónicas



- **Formación:** Capacitaciones y cursos electivos



- **Apoyo a la investigación:** Informes, talleres, Biblioscience



- **Proyección social:** Bibliotecas al campo, bibliotecas comunitarias



- **Línea de promoción de lectura, escritura y oralidad:** Agenda del mes, clubes, 100 lecturas selectas



¡Ofrecemos diferentes servicios en el marco de la formación universitaria!

Capacitaciones y cursos electivos para el aprendizaje y la investigación

En la línea de formación nuestra biblioteca ofrece [capacitaciones](#) (asesorías, tutorías y talleres) y [cursos electivos](#) en los que se desarrollan habilidades en el manejo de herramientas para fortalecer el acceso, uso y evaluación de información y el apoyo a la investigación.

1	CONOCE TU BIBLIOTECA	12	PUBLICACIÓN Y VISIBILIDAD DE INVESTIGADORES
2	BASES DE DATOS	13	HERRAMIENTAS DE ANÁLISIS DE DATOS BIBLIOMÉTRICOS
3	ESTRATEGIAS DE BÚSQUEDA DE INFORMACIÓN	14	HERRAMIENTA PARA EL ANÁLISIS DE DATOS CUALITATIVOS
4	CITAS Y REFERENCIAS BIBLIOGRÁFICAS BÁSICO	15	OPORTUNIDADES Y FUENTES DE FINANCIACIÓN
5	CITAS Y REFERENCIAS BIBLIOGRÁFICAS INTERMEDIO	16	PERFIL DE AUTOR
6	GESTORES BIBLIOGRÁFICOS	17	USO DE PATENTES COMO FUENTE DE INFORMACIÓN TECNOLÓGICA
7	REPRESENTACIONES VISUALES INFORMATIVAS	18	SOFTWARE ANTI-PLAGIO
8	SIMULADORES DE NEGOCIO	19	CURRICULUM BUILDER
9	DESINFORMACIÓN FAKE NEWS	20	AUTOARCHIVO TRABAJO DE GRADO
10	INVESTIGACIÓN Y COMUNICACIÓN DE LA CIENCIA	21	BIBLIOGRAFÍA SYLLABUS
11	INVESTIGACIÓN Y MÉTRICAS DE LA CIENCIA	22	DIDÁCTICA DE LAS 100 LECTURAS SELECTAS



¡Buscamos la excelencia de toda nuestra comunidad académica!

Apoyo a la investigación



Consciente de la importancia de trabajar por el desarrollo científico y la producción intelectual universitaria, nuestra Biblioteca ofrece los siguientes [servicios de apoyo a la investigación](#):



Promoción de lectura, escritura y oralidad

La línea de [promoción de la lectura de biblioteca y CLEO](#) se encarga del fomento y animación a la lectura, la escritura y la oralidad a través de diversos proyectos, espacios y actividades para vivir el ambiente de los libros en todos sus soportes, gozar de las expresiones artísticas, culturales y de la experiencia estética de estas prácticas vinculadas a la vida académica.

- [Clubes](#)
- [Agenda del mes](#)
- [Cursos electivos y de extensión](#)
- [Las 100 lecturas selectas](#)
- [Booktubers](#)
- [Recomendados](#)
- [Podcast](#)



¡Aquí, contribuimos a la formación integral de la comunidad universitaria!

Proyección social

Nuestra biblioteca desarrolla prácticas de [intervención en las localidades circundantes](#) a la Universidad de La Salle y otros territorios donde sea posible abarcar una determinada necesidad de la comunidad en relación con el libro, la lectura y las bibliotecas. [Nuestros proyectos sociales son:](#)

- Bibliotecas al campo (Yopal)
- Bibliotecas comunitarias (Bogotá)



Un portal web para todos nuestros usuarios

En el [portal web de nuestra biblioteca](#) se encuentra el acceso a los recursos electrónicos, servicios CRAI y promoción de lectura, escritura y oralidad:

- **[Recursos para el apoyo al aprendizaje y la investigación:](#)** SIB, catálogo, bases de datos, gestores, software anti-plagio, guías de apoyo y tutoriales.
- **[Servicios para apoyo al aprendizaje y la investigación:](#)** préstamo, capacitaciones, cursos electivos, bibliometría y proyectos sociales.
- **[Promoción de la lectura, escritura y oralidad:](#)** agenda del mes, clubes, capacitaciones, cursos electivos, las 100 lecturas selectas, podcast y recomendados.

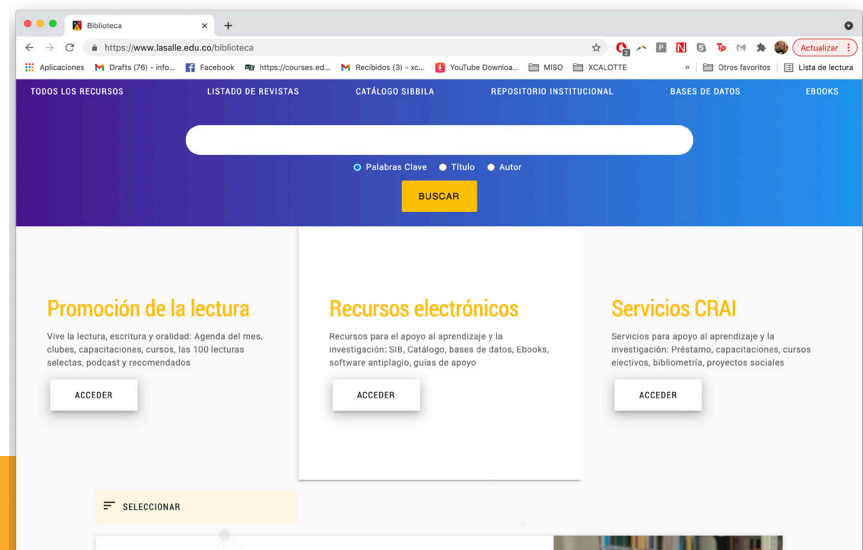



Visita www.lasalle.edu.co/biblioteca

The screenshot shows a web browser window with the URL lasalle.edu.co. The main content area features a large heading "Atención en Línea" in yellow, followed by the text "Comunícate con la Biblioteca a través de los diferentes canales de atención." Below this is a dark button labeled "CONTÁCTANOS AQUÍ". To the right is a photograph of a woman in a library setting, looking at a laptop. A white box overlaid on the photo says "Atención permanente con: Biblioteca Unisalle" and includes a "Chat en Vivo" button. Below the photo are navigation arrows and a list of numbers: "01 02 03 04". A dark blue navigation bar contains the following menu items: "TODOS LOS", "LISTADO DE", "CATÁLOGO", "REPOSITORIO", "BASES DE", and "EBOOKS". Below the navigation bar is a white search bar with a yellow "BUSCAR" button. To the left of the search bar are three radio buttons labeled "Palabras Clave", "Título", and "Autor".

Promoción de la lectura

Vive la lectura, escritura y oralidad: Agenda del mes, clubes, capacitaciones, cursos, las 100 lecturas selectas, podcast y recomendados

ACCEDER.

Recursos electrónicos

Recursos para el apoyo al aprendizaje y la investigación: SIB, Catálogo, bases de datos, Ebooks, software antiplagio, guías de apoyo

ACCEDER

Servicios CRAI

Servicios para apoyo al aprendizaje y la investigación: Préstamo, capacitaciones, cursos electivos, bibliometría, proyectos sociales

ACCEDER

≡ SELECCIONAR

Canales de comunicación disponibles siempre



Para [más información](#) acerca de los servicios de nuestra biblioteca contáctenos en los siguientes correos electrónicos:

- » Dirección de Bibliotecas
biblioteca@lasalle.edu.co
- » Adquisiciones, donaciones y canje:
adquisicionesbiblio@lasalle.edu.co
- » Apoyo a la investigación:
apoyoinvbiblioteca@lasalle.edu.co
- » Tesis y trabajos de grado:
tesisbiblioteca@lasalle.edu.co
- » Claves de acceso y problemas de acceso a recursos electrónicos:
soportebibliografico@lasalle.edu.co
- » Préstamo externo y préstamo interbibliotecario:
prestamobiblioteca@lasalle.edu.co
- » Asesorías o talleres CRAI:
formacionbiblioteca@lasalle.edu.co
- » Solicitud de información y obtención de documentos:
referenciabiblioteca@lasalle.edu.co
- » Promoción de lectura, escritura y oralidad:
leobiblioteca@lasalle.edu.co

Ayudas de Biblioteca



La Biblioteca de la Universidad cuenta con guías, tutoriales, infografías y videos que ayudan a los usuarios a optimizar el manejo de los diferentes recursos con los que cuenta la Universidad para apoyar los procesos de enseñanza y aprendizaje, así como canales de comunicación en los que los usuarios pueden resolver sus dudas e inquietudes.

- > [Atención en línea](#)
- > [Guías e infografías](#)
- > [Tutoriales recursos electrónicos](#)
- > [Recorre tu biblioteca en video](#)

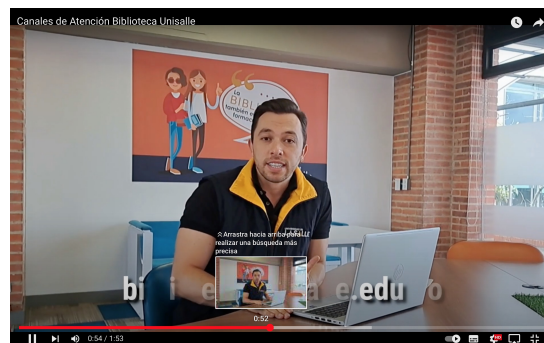

¡Contribuimos a la excelencia universitaria desde la gestión de la información y el conocimiento!

¡Servicios bibliotecarios para la excelencia académica!



Biblioteca Unisalle



@Biblioteca_Unisalle



@bibliotecasalle

www.lasalle.edu.co/Biblioteca

biblioteca@lasalle.edu.co

Dirección de Bibliotecas

Edificio Bruño 3 piso

Teléfono: 3488000 ext. 1215

Bogotá, D.C.